



> UCL > RESSOURCES LOGISTIQUES > Système d'information > Guides & tutoriels > WiFi : guides de configuration & autre documentation > Installer un certificat numérique (Windows) ■

Installer un certificat numérique (Windows)

Téléchargez le certificat numérique suivant:

'DigiCert Assured ID Root CA' à l'adresse : <https://www.digicert.com/CACerts/DigiCertAssuredIDRootCA.crt>

et double-cliquez sur l'icone du certificat.

Cliquez sur "Installer le certificat", puis "Suivant":

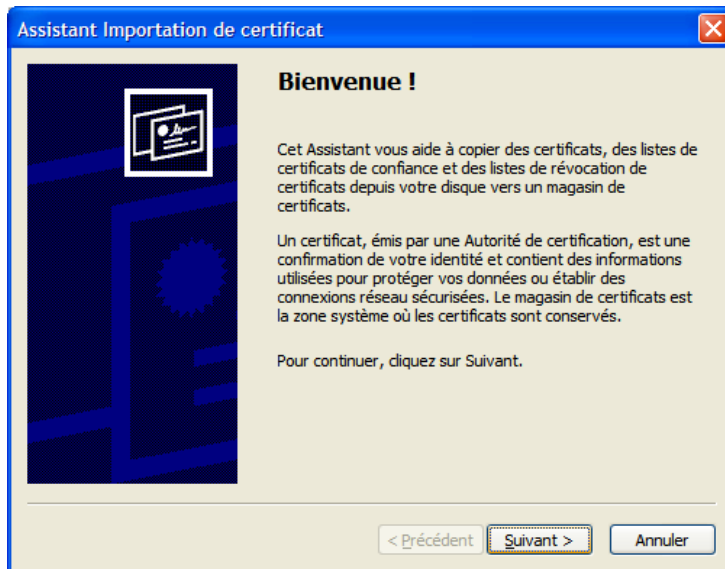

Après avoir vérifié que l'option choisie est "**Sélectionner automatiquement le magasin de certificats selon le type de certificat**", cliquez sur "Suivant"

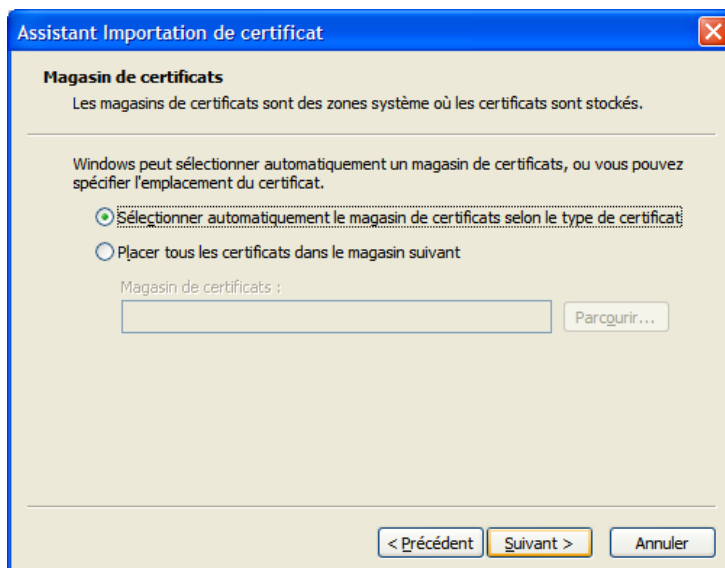

Cliquez sur "Terminer"

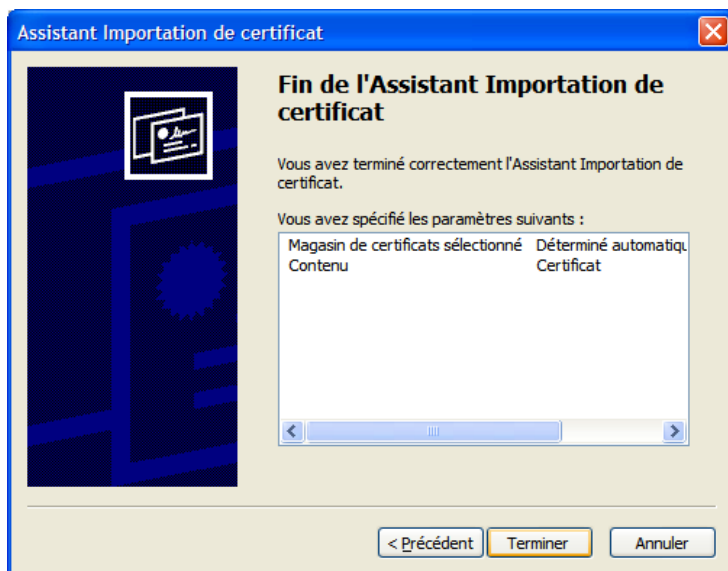

puis "OK" pour terminer l'installation du certificat numérique.

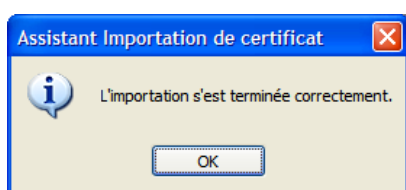

| 14/10/2016 |